Gestalte deine Laufbahn

IM #TEAMREGUPOL

Alle wichtigen Tipps und Informationen auf einen Blick für dich

REGUPOL

Werde Teil von **#TEAMREGUPOL**

Dein Einstieg in eine aufregende berufliche Zukunft. In dieser Ausbildungsbroschüre nehmen wir dich mit auf eine Reise, um die vielfältigen Möglichkeiten und den einzigartigen Ausbildungsablauf bei **REGUPOL** gemeinsam zu entdecken. Als innovatives Unternehmen legen wir großen Wert darauf, dich bestmöglich auszubilden und mit dir gemeinsam erfolgreich in die Zukunft zu starten.

Schau rein und erfahre mehr über die verschiedenen Ausbildungsberufe, die bei uns angeboten werden, und die spannenden Perspektiven, die sich dir bei **REGUPOL** bieten. Ob du technisch versiert, kreativ oder ein echter Teamplayer bist – bei uns findest du die passende Ausbildungsrichtung.

Lerne unsere modernen Ausbildungseinrichtungen kennen, triff hochqualifizierte Ausbilder und entdecke die abwechslungsreichen Lehrpläne, die nicht nur theoretisches Wissen, sondern auch praktische Erfahrungen vermitteln. Bei **REGUPOL** stehen deine individuelle Förderung und persönliche Weiterentwicklung im Mittelpunkt.

We've got it covered.

DAS ERWARTET DICH
IN DER BROSCHÜRE

Liebe Leser_innen,
wir sind uns natürlich der Geschlechterdebatte bewusst und möchten auch niemanden in unseren Texten ausschließen. Du wirst in der Broschüre dennoch häufiger nur auf die männliche Form stoßen. Das macht es uns einfacher, die Texte zu verfassen, und auch für dich, die Texte flüssig zu lesen. Wir bitten um dein Verständnis.

01 REGUPOL
REGUPOL stellt sich vor 6
Meilensteine 7
REGUPOL weltweit 8
Zahlen und Fakten 9

02 IM DETAIL
Ausbildung bei uns 10
Deshalb ist **REGUPOL** der richtige Arbeitgeber für dich 14
It's a match 16
Unsere Ausbildungsberufe 18
Unsere Studiengänge 34

03 RUND UM DIE AUSBILDUNG
Karrierekickstart 39
Unterstützung und Benefits für Auszubildende 40
Das Onboarding 42
Das Gütesiegel IHK 44
Deine Chance mit Erasmus+ 45

04 UND WIE GEHTS WEITER?
Karriereperspektiven und Übernahmechancen 46
Deine Möglichkeiten nach der Ausbildung 47

05 INSIDES
Storytime – Geschichten aus dem **REGUPOL** Team 48

06 DEINE PERFEKTE BEWERBUNG
Wichtige Informationen zu dem Bewerbungsverfahren 52

07 WIR STELLEN UNS VOR
Das Ausbildungsteam 54

REGUPOL *stellt sich vor*

Tochterfirmen, Auslandsvertretungen, Daten und Fakten. Wir stellen dir unser Unternehmen auf einen Blick vor.

REGUPOL ist ein international tätiges Unternehmen, das sich auf die Herstellung von hochwertigen Produkten aus recycelten Gummigranulaten spezialisiert hat. Diese Produkte finden Anwendung in verschiedenen Branchen, darunter Sport- und Freizeiteinrichtungen, Bauwesen, Industrie und Transport. Das Unternehmen legt großen Wert auf Innovation, Qualität und Nachhaltigkeit in der Produktion seiner vielfältigen Produktpalette. Ein Unternehmen, das wie **REGUPOL** auf Innovation setzt, bietet nicht nur seinen Kunden fortschrittliche Lösungen, sondern auch seinen Mitarbeitern die Möglichkeit, in einem dynamischen Umfeld zu arbeiten und ihre Fähigkeiten weiterzuentwickeln. **REGUPOL** erkennt die Bedeutung von gut ausgebildeten Fachkräften an und investiert in die Ausbildung und Entwicklung seiner Mitarbeiter.

Die Unternehmenskultur von **REGUPOL** zeichnet sich durch Teamarbeit, Respekt und Wertschätzung aus. Diese Werte fördern nicht nur ein angenehmes Arbeitsumfeld, sondern bieten auch eine optimale Basis für die Ausbildung junger Talente. Das Engagement für die berufliche Entwicklung der Mitarbeiter spiegelt sich in verschiedenen Ausbildungsprogrammen wider, die darauf abzielen, die individuellen Stärken zu fördern und die Karrierewege innerhalb des Unternehmens zu unterstützen.

Insgesamt kann man sagen, dass **REGUPOL** nicht nur ein führendes Unternehmen in seiner Branche ist, sondern auch eine hervorragende Wahl für diejenigen, die eine qualitativ hochwertige Ausbildung und eine vielversprechende berufliche Zukunft suchen.

Handelsregister:
Siegen HRA 9854

Geschäftsführer:
Sebastian Pöppel, Christian Pöppel, Niels Pöppel

Anzahl der Mitarbeiter:
ca. 800 Weltweit

Umsatz Firmengruppe/Jahr:
ca. 140 Millionen Euro

Gründungsjahr:
1954

Unsere Meilensteine

1954 Die Gründung der Berleburger Schaumstoffwerk GmbH markierte die Geburtsstunde von **REGUPOL**. Die Vision dahinter ging über die reine Schaumstoffproduktion hinaus und prägt bis heute den Pioniergeist, der das Herz des Unternehmens ausmacht.

1971 Eine wegweisende Innovation erfolgte mit der Einführung der ersten **REGUPOL** Laufbahn, die den Sportsektor revolutionierte. Dieser Schritt setzte weltweit neue Standards für Sportbeläge.

2000 **REGUPOL** setzte seinen internationalen Siegeszug fort und etablierte sich mit der Gründung der **REGUPOL** Australia Ltd. in Sydney auf dem australischen Kontinent.

2008 Der Amerikanische Traum wurde Realität, als die **REGUPOL** America LLC in Lebanon, PA, USA, gegründet wurde. Dies markierte einen Meilenstein und ebnete den Weg für **REGUPOL** in Nordamerika.

2009 Die **REGUPOL** Laufbahn wurde zum Schauplatz von Geschichte, als Sprintlegende Usain Bolt hier einen Weltrekord aufstellte. Der Werbevertrag mit Usain Bolt unterstrich die tiefe Verbindung von **REGUPOL** zum Sport.

2011 Die Expansion setzte sich in Asien fort mit der Gründung der **REGUPOL** Shanghai Company Ltd., die eine Präsenz in einem der dynamischsten Märkte der Welt festigte.

2014 **REGUPOL** wagte den Schritt in den Nahen Osten und gründete die **REGUPOL** Acoustic Middle East in Dubai, um auch in der Akustikbranche Maßstäbe zu setzen.

2015 Die **REGUPOL** Schweiz AG wurde in Dietikon gegründet, um die Position von **REGUPOL** im Herzen Europas zu stärken.

2018 In Minneapolis, USA, wurde die **REGUPOL** ZEBRA Athletics LLC ins Leben gerufen, mit einem klaren Fokus auf Athletik, der zeigte, dass **REGUPOL** nicht nur Trends folgt, sondern aktiv mitgestaltet.

2023 Ein bedeutender Schritt wurde vollzogen: Die operative Geschäftstätigkeit der **REGUPOL** BSW GmbH wurde auf die **REGUPOL** Germany GmbH & Co. KG übertragen. Ein Abschied von BSW, der strategische Neuausrichtung symbolisiert.

REGUPOL WELTWEIT

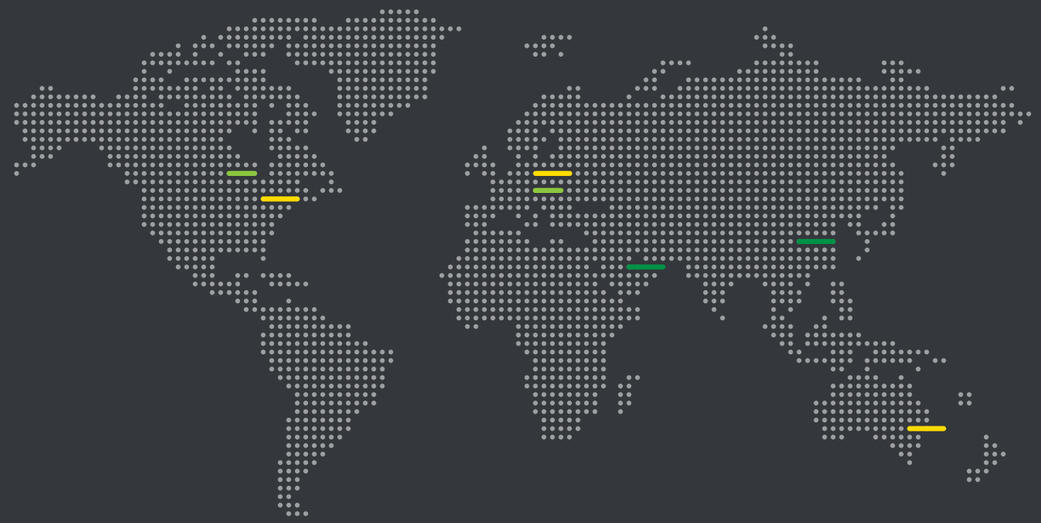

11 **STANDORTE**
Darunter acht Tochterfirmen

07 **LÄNDER**
REGUPOL ist in der ganzen Welt zuhause

132 **HERKUNFTSLÄNDER**
unserer Kunden

REGUPOL
Zahlen und Fakten

1954 **FIRMENGRÜNDUNG**
Ein Familienunternehmen seit 70 Jahren

800 **MITARBEITER**
Viele Kollegen auf der ganzen Welt verteilt

140 **MILLIONEN**
Euro Umsatz pro Jahr

90 **TAUSEND TONNEN**
recycelte Elastomere pro Jahr

AUSBILDUNG BEI UNS

Sei dabei

Bei uns steht dein Erfolg an erster Stelle, und wir sind fest davon überzeugt, dass gemeinsames Wachstum der Schlüssel dazu ist. Hier sind einige Aspekte, die deine Ausbildung bei **REGUPOL** besonders machen:

Deine persönliche und berufliche Entwicklung hat für uns höchste Priorität. Wir legen großen Wert auf dein Feedback und deine Ideen, denn sie sind der Motor für kontinuierliche Verbesserungen. Egal, ob du ein neues Themenfeld erkunden möchtest, den nächsten Karriereschritt planst oder persönliche Herausforderungen meisterst – wir sind immer für dich da und bieten dir die bestmögliche Unterstützung.
Gemeinschaft und Zusammenhalt stehen bei uns im Mittelpunkt. In einem unterstützenden Teamumfeld hast du die Möglichkeit, eigenverantwortlich an spannenden Projekten zu arbeiten, dabei aber stets ein gesundes Gleichgewicht zwischen Berufs- und Privatleben zu bewahren. Dein Engagement wird von Kollegen bis hin zur Geschäftsführung gleichermaßen geschätzt, unabhängig von der Rolle, die du bei **REGUPOL** einnimmst.
Dein Interesse an einer Ausbildung bei **REGUPOL** freut uns sehr, und wir begleiten dich von Anfang an durch unser schnelles und transparentes Bewerbungsverfahren. Dabei ist es uns wichtig, nicht nur deine fachlichen Qualifikationen, sondern auch dich als Person hinter der Bewerbung kennenzulernen.
Bei **REGUPOL** verstehen wir Nachhaltigkeit als gelebte Überzeugung, nicht nur als Schlagwort. Unsere zertifiziert ressourcenschonende Produktion, mit einer beeindruckenden Recycling-Quote von 85%, hat uns als einen der nachhaltigsten Ausbildungsbetriebe der Region ausgezeichnet. Gemeinsam mit dir setzen wir neue Maßstäbe für Umweltbewusstsein und gestalten eine nachhaltige Zukunft.
Wir sind nicht nur ein Arbeitgeber, sondern eine starke Gemeinschaft für die Familien der Region. Mit Stolz blicken wir auf unsere jahrzehntelange Geschichte zurück, die bis zu unseren Wurzeln als BSW reicht. **REGUPOL** ist nicht nur ein Unternehmen, sondern eine Tradition, auf die wir gemeinsam stolz sind.

Vorab schnuppern?

Du bist dir unsicher, ob der von dir angestrebte Beruf der Richtige für dich ist? Finde es heraus und absolviere ein Schüler-, Studenten- oder freiwilliges Praktikum bei uns. Sammle erste Berufserfahrungen und ebne mit uns den Weg deiner Karriere.

Und?
WAS DABEI?

Unsere vielfältige Palette an Ausbildungsberufen bietet dir die Chance, deine individuellen Talente zu entfalten und eine erfolgreiche Karriere in einem innovativen und international ausgerichteten Unternehmen zu starten. Von technischen Pionieren über kreative Köpfe bis hin zu engagierten Experten – bei uns findest du die Ausbildung, die perfekt zu deinen Interessen und Fähigkeiten passt.

Unsere Ausbildungsberufe
- Industriekaufleute
- Kaufleute für Digitalisierungsmanagement
- Mediengestalter Digital und Print
- Fachkräfte für Lagerlogistik
- Fachlageristen
- Elektroniker für Betriebstechnik
- Industriemechaniker
- Maschinen- und Anlagenführer

Studiengänge
- Dualer Studiengang Wirtschaftsingenieurwesen mit dem Abschluss Bachelor of Engineering
- Dualer Studiengang Betriebswirtschaft mit dem Abschluss Bachelor of Arts

Weshalb ich der richtige Ausbildungsbetrieb für dich bin?

Bei mir lernst du während deiner Ausbildung nicht nur unsere große Produktvielfalt kennen, sondern auch verschiedene Abteilungen, Berufe und ganz viele Menschen. So wie ich mich stetig weiterentwickele, wirst auch du mit mir wachsen. Egal ob Studium oder Ausbildung – ich begleite dich die gesamte Zeit über, aber lasse dir dennoch die Freiheit so zu sein, wie du bist!

It's a match!

Deshalb bin ich dein Wunscharbeitgeber:
Wenn du einen Platz für dich suchst, biete ich dir eine Menge Möglichkeiten. Wenn du dich fehl am Platz fühlst, setze ich mich für dich ein. Wenn du deinen Platz gefunden hast, bin ich bereit dich zu fördern.

Deshalb bist du der richtige Bewerber für mich:
Du bist flexibel und freundlich, zeigst Interesse an deiner Arbeit und unseren Produkten und bist immer offen für Neues. Du willst dich beruflich und in deiner Persönlichkeit weiterentwickeln und möchtest in einer angenehmen und familiären Atmosphäre arbeiten.

Der Weg ist das Ziel.

Auch, wenn es mal schwierig wird, helfen wir dir, deinen Weg zu bestreiten und Probleme zu lösen und aus der Welt zu schaffen.

BETRIEBLICHE AUSBILDUNG

Industriekaufleute

Mehr als nur Büroarbeit. In dieser Ausbildung übernimmst du spannende Aufgaben in verschiedenen betriebswirtschaftlichen Bereichen. Neben einigen Schwerpunkten gibt es noch viele weitere Einsatzbereiche, die die Vielseitigkeit dieses Berufs widerspiegeln.

In der Materialwirtschaft kümmerst du dich um Angebotsvergleiche, Lieferantenverhandlungen, die Warenannahme und die Betreuung des Lagers. In der Produktionswirtschaft bist du für die Planung, Steuerung und Überwachung der Herstellung sowie die Begleitung von Auftragspapieren verantwortlich.

Im Verkauf erstellst du Kalkulationen, Preislisten und führst Verkaufsverhandlungen. Du entwickelst Marketingstrategien, um Produkte erfolgreich am Markt zu positionieren. Im Rechnungswesen und der Finanzwirtschaft bearbeitest, buchst und kontrollierst du Geschäftsvorgänge und Finanzaktivitäten.

Auch im Personalwesen spielst du eine Rolle. Du wirkst bei der Personalbeschaffung und -auswahl mit, planst den Personaleinsatz und trägst somit zum reibungslosen Ablauf im Unternehmen bei. Zusätzlich können weitere Einsatzbereiche wie Marketing, Versand, Empfang und viele andere hinzukommen.

Die Ausbildungsdauer beträgt 3 Jahre, wobei der Berufsschulunterricht im Berufskolleg Wittgenstein stattfindet. Ein Realschulabschluss wird als wünschenswert erachtet.

Wenn du Interesse an betriebswirtschaftlichen Prozessen, Organisation, und Teamarbeit hast, ist die Ausbildung zum Industriekaufmann genau das Richtige für dich! Entdecke die Welt des kaufmännischen Handelns und gestalte aktiv die wirtschaftlichen Abläufe in einem Unternehmen.

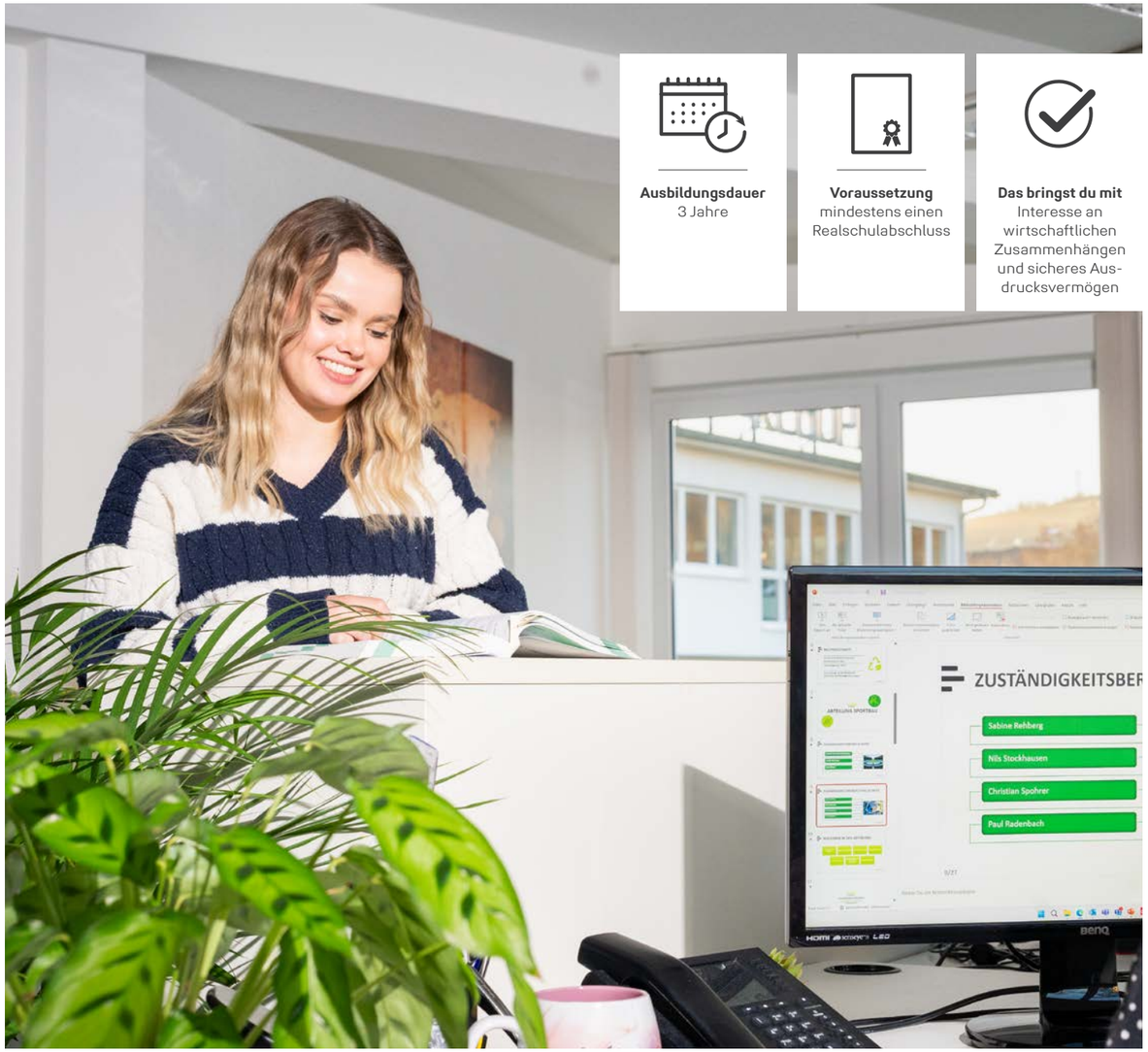

Ausbildungsdauer
3 Jahre

Voraussetzung
mindestens einen Realschulabschluss

Das bringst du mit
Interesse an wirtschaftlichen Zusammenhängen und sicheres Ausdrucksvermögen

BETRIEBLICHE AUSBILDUNG

Kaufleute für Digitalisierungs-management

Während deiner Ausbildung erfährst du, wie digitale Technologien Geschäftsprozesse beeinflussen. Du lernst nicht nur kaufmännische Grundlagen, sondern auch, wie du digitale Strategien erfolgreich umsetzt. Bereite dich darauf vor, eine aktive Rolle in der Gestaltung der digitalen Zukunft von REGUPOL zu übernehmen.

Deine Aufgaben umfassen die Daten- und Prozessanalyse, die essenziell für die erfolgreiche Digitalisierung ist. Du bist verantwortlich für die Bedarfsermittlung und Beschaffung von IT-Produkten, damit die digitale Infrastruktur stets auf dem neuesten Stand ist.

Fehleranalyse, -behebung und die gewissenhafte Dokumentation von Vorgängen in IT-Systemen gehören zu deinen täglichen Herausforderungen. Im firmeninternen IT-Support bist du der Ansprechpartner für technische Anliegen und unterstützt deine Kollegen und Kolleginnen bei der Nutzung digitaler Technologien.

Als Kaufmann für Digitalisierungsmanagement erstellst und betreust du spezifische IT-Lösungen, die dazu beitragen, Arbeitsprozesse im Unternehmen zu optimieren und effizienter zu gestalten.

Dein Arbeitsplatz liegt schwerpunktmäßig im Bereich des Digitalisierungsmanagements. Die Ausbildung wird durch den Berufsschulunterricht im Berufskolleg Wirtschaft und Verwaltung in Siegen ergänzt. Es wird bevorzugt, wenn du einen Realschulabschluss vorweisen kannst.

Wenn die Kombination von betriebswirtschaftlichem Know-how und digitalen Technologien dein Interesse weckt, könnte die Ausbildung zum Kaufmann für Digitalisierungsmanagement optimal für dich sein! Du gestaltest aktiv die digitale Zukunft mit und entwickelst dich zum Spezialisten oder zur Spezialistin im Management digitaler Prozesse.

Ausbildungsdauer
3 Jahre

Voraussetzung
mindestens einen Realschulabschluss

Das bringst du mit
Interesse an Datenverarbeitung und technisches Verständnis

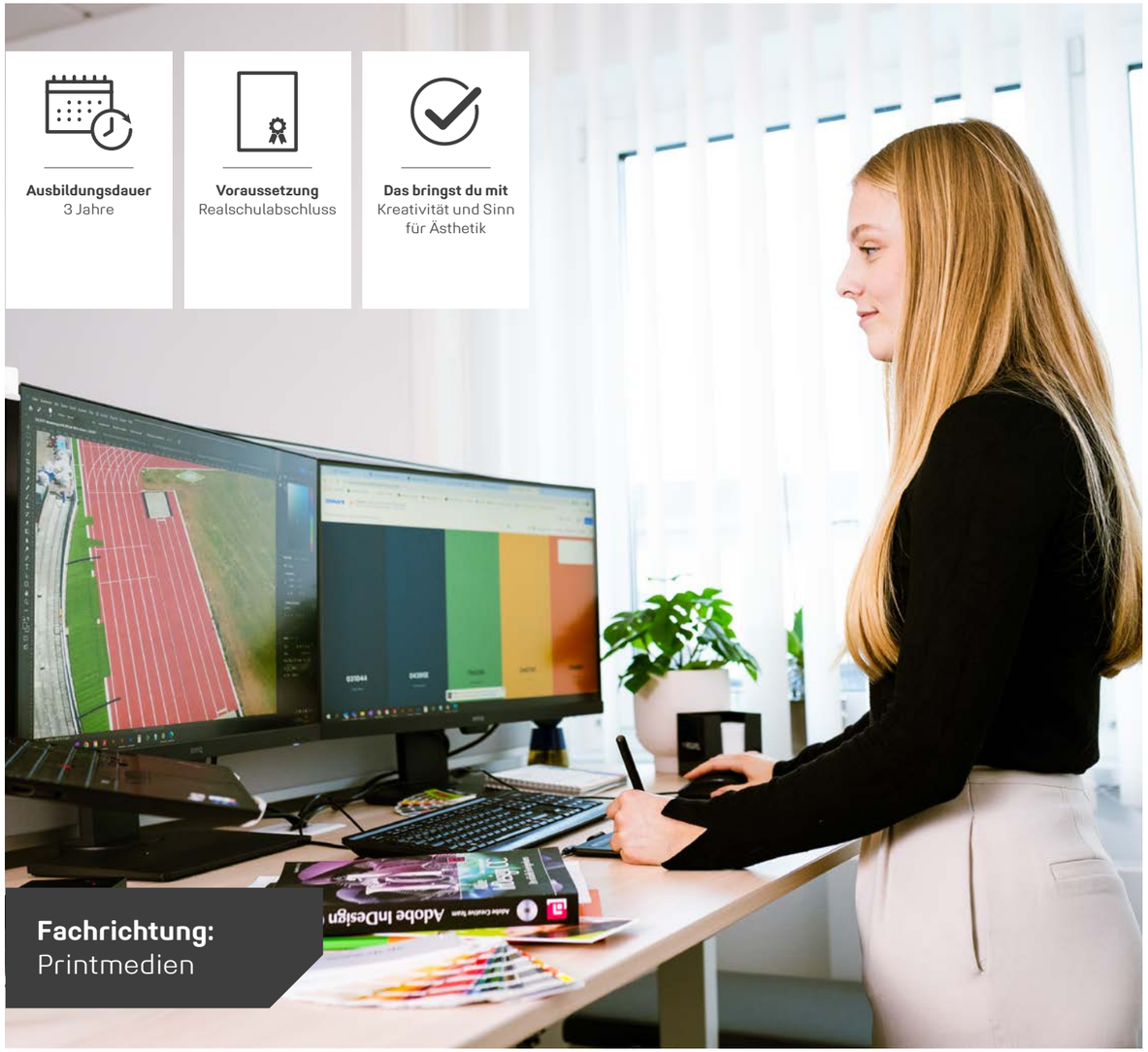

BETRIEBLICHE AUSBILDUNG

Mediengestalter_innen Digital und Print

Du bist der kreative Kopf, wenn es um gedruckte und digitale Medien geht! Als Mediengestalter Digital und Print sorgst du dafür, dass Bilder, Grafiken, Texte und Videos in tollen Layouts erscheinen. Du erstellst und präsentierst Ideen für Designs.

Es ist auch deine Aufgabe, die besten Druck- oder Herstellungswege auszuwählen, damit die Medienprodukte so beeindruckend wie möglich sind. Du checkst, überträgst und wandelst Daten um, damit der Produktionsprozess reibungslos verläuft.

Ein wichtiger Punkt ist die Sicherstellung von Qualitätsstandards. Du entwickelst ein gutes Auge für Details, damit jedes Produkt richtig klasse aussieht. Du übernimmst auch organisatorische Aufgaben, um sicherzustellen, dass Projekte effizient laufen.

Die Ausbildung dauert drei Jahre und findet in Zusammenarbeit mit dem Berufskolleg Technik in Siegen statt. Einen Hauptschulabschluss solltest du hierfür mitbringen.

Kreativität, Technik und Organisation – werde Mediengestalter Digital und Print bei **REGUPOL** und gestalte die Zukunft der Medienwelt!

BETRIEBLICHE AUSBILDUNG

Fachkräfte für lagerlogistik & Fachlageristen

Als angehend Fachkraft für Lagerlogistik spielst du eine entscheidende Rolle in der Warenannahme, Prüfung und Lagerung von Produkten. Du sorgst dafür, dass unsere Produkte fachgerecht an ihren Einsatzort gelangen. Deine Aufgaben sind hierbei sehr vielfältig.

Du bist verantwortlich für das Zusammenstellen von Lieferungen, das Verpacken der Produkte und die Erstellung von Begleitpapieren. Dabei behältst du stets den Überblick über Beladung und Frachtsicherung, um eine sichere und effiziente Lieferung zu gewährleisten.

Der innerbetriebliche Informations- und Materialfluss liegt in deinen Händen. Du sorgst dafür, dass die richtigen Informationen zum richtigen Zeitpunkt verfügbar sind und die Waren reibungslos durch den Betrieb gelangen. Die Warenbeschaffung und das Vergleichen von Angeboten gehören ebenfalls zu deinen Aufgaben.

In deiner dreijährigen Ausbildung lernst du alle Facetten der Lagerlogistik kennen. Die praxisnahe Vermittlung von Fähigkeiten wird durch theoretisches Wissen ergänzt. Du wirst zum Experten in der Lagerung und Logistik. Die Berufsschule besuchst du in Siegen im Berufskolleg Wirtschaft und Verwaltung. Ein Hauptschulabschluss solltest du mitbringen, um dich der Herausforderung zu stellen.

Werde Fachkraft für Lagerlogistik und gestalte aktiv den reibungslosen Ablauf der Warenströme von **REGUPOL**!

Fachlagerist – Das wäre doch auch eine Option

Die Ausbildung zum Fachlageristen dauert nur zwei Jahre. Kein Büro, sondern aktives Anpacken im Versandlager im Fokus. Die perfekte Wahl für alle, die keine Lust auf den klassischen Bürojob haben. Möchtest du doch mal ins Büro? Kein Problem! Bei Interesse und guten Leistungen ermöglichen wir dir auch den Aufstieg zur Fachkraft für Lagerlogistik.

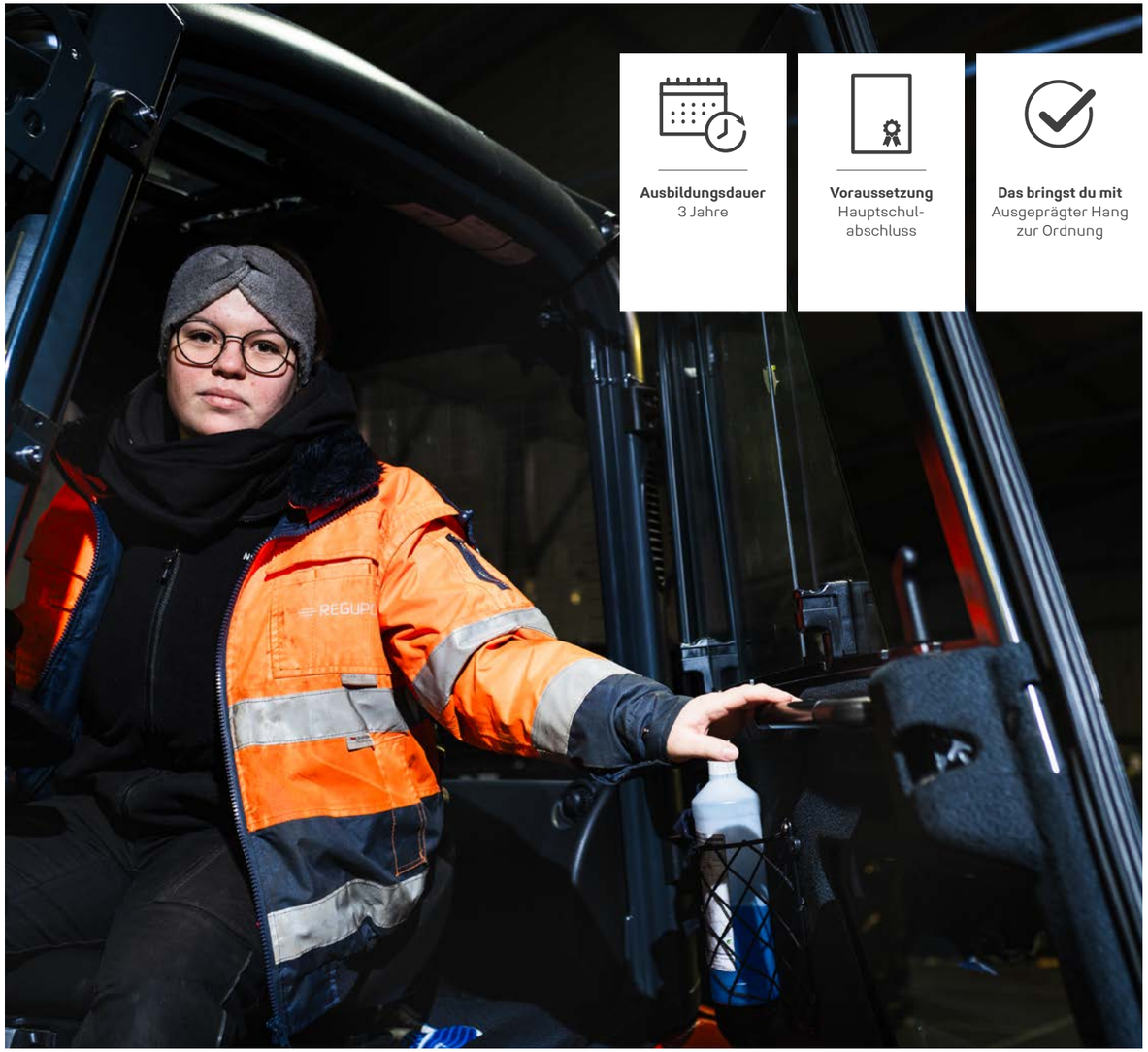

Ausbildungsdauer
3 Jahre

Voraussetzung
Hauptschul-abschluss

Das bringst du mit
Ausgeprägter Hang zur Ordnung

Ausbildungsdauer
3 Jahre

Voraussetzung
Realschulabschluss

Das bringst du mit
Gute Noten in Mathe und Physik sowie zeichnerische Befähigung

BETRIEBLICHE AUSBILDUNG

Elektroniker_innen für Betriebstechnik

In der Welt der Elektronik bist du der Profi! Als angehender Elektroniker für Betriebstechnik kümmerst du dich um die Installation und Wartung von elektrischen Bauteilen und Anlagen. Deine Aufgaben erstrecken sich von der Energieversorgung über industrielle Betriebsanlagen bis hin zur Gebäudetechnik.

Du wirst Experte in Anlagenänderungen, Leitungssystemen und der Einrichtung von Maschinen. Das Programmieren, Konfigurieren und Prüfen von Systemen gehört ebenfalls zu deinem Handwerkszeug. Du überwachst, wartest und reparierst Anlagen, um sicherzustellen, dass alles reibungslos funktioniert.

Die Organisation von Montagen und die Überwachung von Dienstleistern sind ebenfalls Teil deiner Verantwortung. Bei der Übergabe von Anlagen führst du Anwender-Einweisungen durch, damit alle wissen, wie man damit umgeht.

Die Ausbildung dauert 3,5 Jahre. In den ersten sechs Monaten absolvierst du eine Grundausbildung im BZW Bad Berleburg. Der Berufsschulunterricht findet im Berufskolleg Technik in Siegen statt. Für diesen Ausbildungsberuf wird ein Realschulabschluss bevorzugt.

Werde zum Technik-Profi und trage zu einem störungsfreien Fluss der Energie bei **REGUPOL** bei!

BETRIEBLICHE AUSBILDUNG

Maschinen- und Anlagenführer_innen

Betrete die Welt des Maschinen- und Anlagenführers! In dieser 2-jährigen Ausbildung beherrschst du die Bedienung von Maschinen in der Metall- und Kunststoffverarbeitung.

Deine Aufgaben umfassen die Vorbereitung und Sichtung von Aufträgen und Materialien. Du richtest Produktionsmaschinen ein, bedienst sie und überwachst den reibungslosen Ablauf. Bei Montagearbeiten legst du Hand an und sorgst für die Qualitätssicherung.

Die Wartung von Maschinen und der Austausch von Verschleißteilen sind ebenfalls Teil deiner Verantwortung. Du sorgst dafür, dass die Maschinen stets einsatzbereit sind, um eine effiziente Produktion zu gewährleisten.

Die Ausbildung dauert 2 Jahre, mit dem Berufsschulunterricht im Berufskolleg Wittgenstein. Ein Hauptschulabschluss wird als wünschenswert erachtet. Der praktische Teil findet im Bildungszentrum Wittgenstein (BZW) statt.

Wenn du praktisch veranlagt bist, gerne mit Maschinen arbeitest und Interesse an der Herstellung von Metall- und Kunststoffprodukten hast, dann ist die Ausbildung zum Maschinen- und Anlagenführer genau das Richtige für dich! Werde Experte in der Bedienung von Maschinen und Anlagen bei **REGUPOL**.

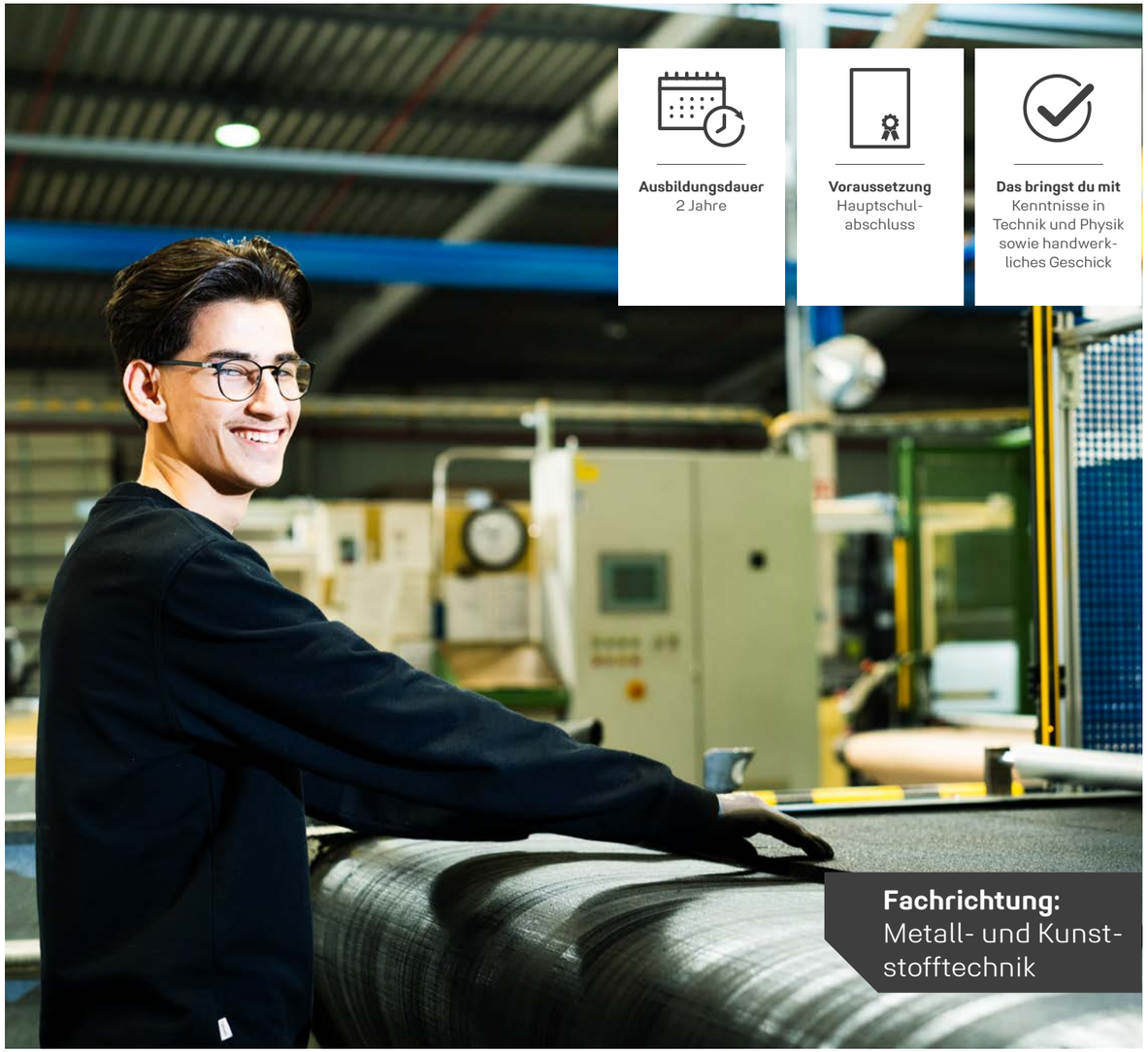

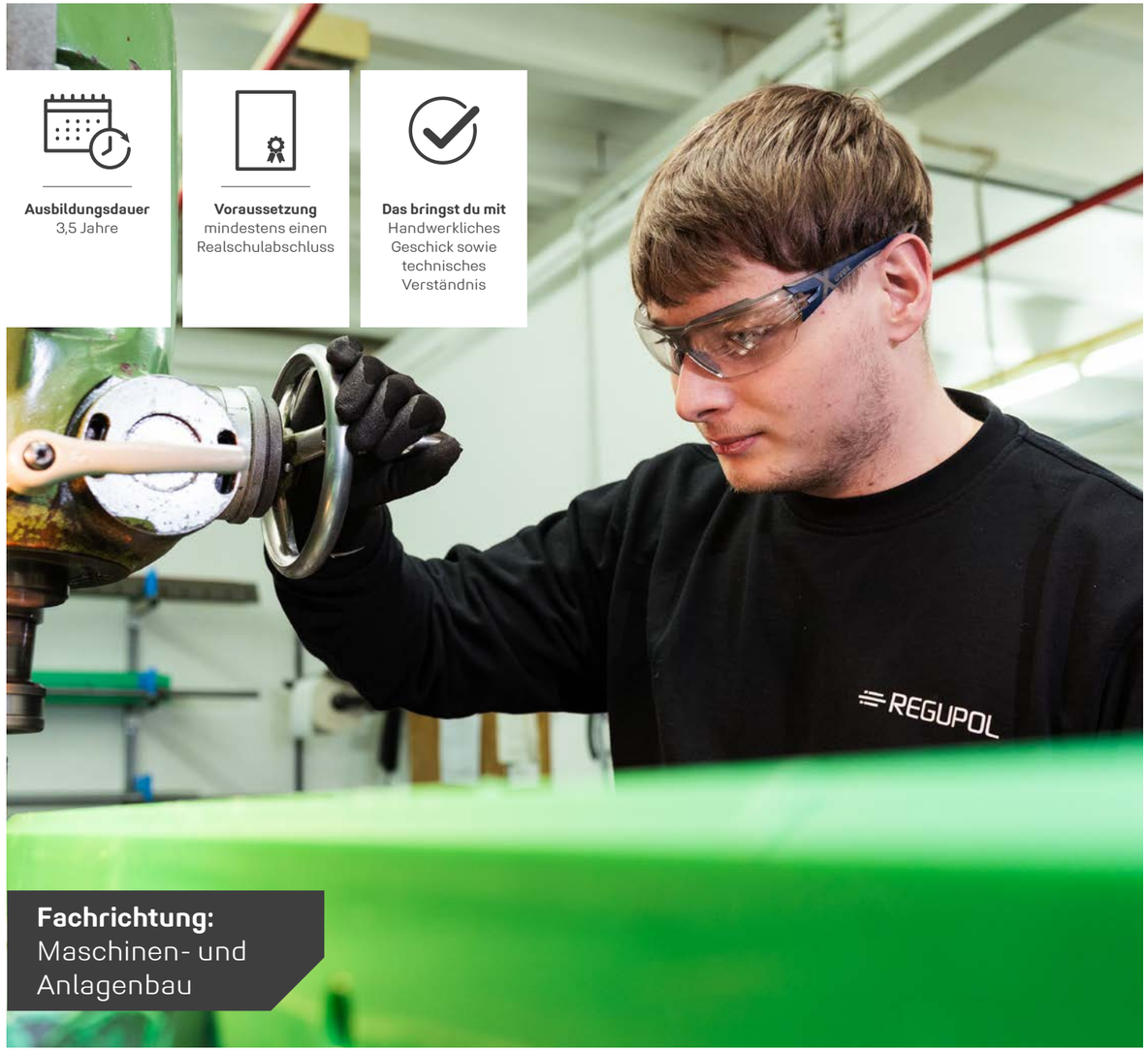

Ausbildungsdauer
3,5 Jahre

Voraussetzung
mindestens einen Realschulabschluss

Das bringst du mit
Handwerkliches Geschick sowie technisches Verständnis

Fachrichtung:
Maschinen- und Anlagenbau

BETRIEBLICHE AUSBILDUNG

Industriemechaniker_innen

Als aufstrebender Industriemechaniker beherrschst du nicht nur die Kunst der Montage, sondern lenkst geschickt die Zahnräder der Produktion in die richtige Richtung. Deine Fähigkeiten sind das Handwerkszeug für den reibungslosen Lauf der Maschinen bei REGUPOL.

Deine Aufgaben umfassen die Sicherstellung der Maschinen- und Anlagenbetriebsbereitschaft sowie den Aufbau und die Inbetriebnahme von Maschinen und Anlagen. Du wirst Experte in der Wartung, Reparatur und Störungsbehebung, um einen reibungslosen Produktionsablauf zu gewährleisten.

Die Ersatzteilherstellung mit CNC-Maschinen gehört ebenfalls zu deinen Fähigkeiten. Du sorgst dafür, dass die benötigten Teile präzise und effizient gefertigt werden. Die technische Übergabe und Anwender-Einweisung bei neuen Maschinen oder Anlagen rundet dein Aufgabenprofil ab.

Die Ausbildung dauert 3,5 Jahre, wobei das erste Ausbildungsjahr eine Grundausbildung im BZW Bad Berleburg im Bereich der Metallbearbeitung beinhaltet. Der Berufsschulunterricht findet im Berufskolleg Wittgenstein statt. Einen Realschulabschluss solltest du mitbringen.

Wenn du handwerklich geschickt bist, technisches Verständnis mitbringst und Interesse an der Funktionsweise von Maschinen und Anlagen hast, dann ist die Ausbildung zum Industriemechaniker dein Beruf!

DUALER STUDIENGANG

Betriebswirtschaft (B.A.)

Du interessierst dich für einen Betriebswirtschaftsstudiengang, der speziell auf die Anforderungen mittelständischer Unternehmen zugeschnitten ist? Dann starte mit deinem dualen Studium bei REGUPOL. Hier steht lösungsorientiertes Handeln und unternehmerisches Denken im Fokus.

Du investierst 7 Semester (3,5 Jahre) in dein Studium an der Technischen Hochschule Mittelhessen. Um dabei zu sein, benötigst du entweder die allgemeine Hochschulreife oder Fachhochschulreife.

Ein Highlight unseres Studiengangs ist der Wechsel zwischen Theorie an der Universität und praktischer Arbeit im Unternehmen. Hier hast du die einzigartige Chance, dein erworbenes Wissen direkt in die betriebliche Praxis einzubringen.

Als Absolvent unseres Studiengangs Betriebswirtschaft stehen dir zahlreiche Türen offen. Du kannst in verschiedenen Unternehmensbereichen durchstarten, sei es im Marketing, Vertrieb, Personal, Controlling und vielen weiteren. Durch Projektarbeiten in den Praxisphasen des Studiums vertiefst und wendest du deine Fähigkeiten in realen Unternehmenssituationen an. Mach dich bereit für eine vielseitige und praxisnahe Ausbildung!

Während deiner Ausbildung bei uns wird regelmäßig der Ausbildungsplan aktualisiert. Hier erfährst du in welcher Abteilung du als nächstes eingesetzt wirst. Somit hast du immer einen genauen Überblick über deine Laufbahn bei **REGUPOL**.

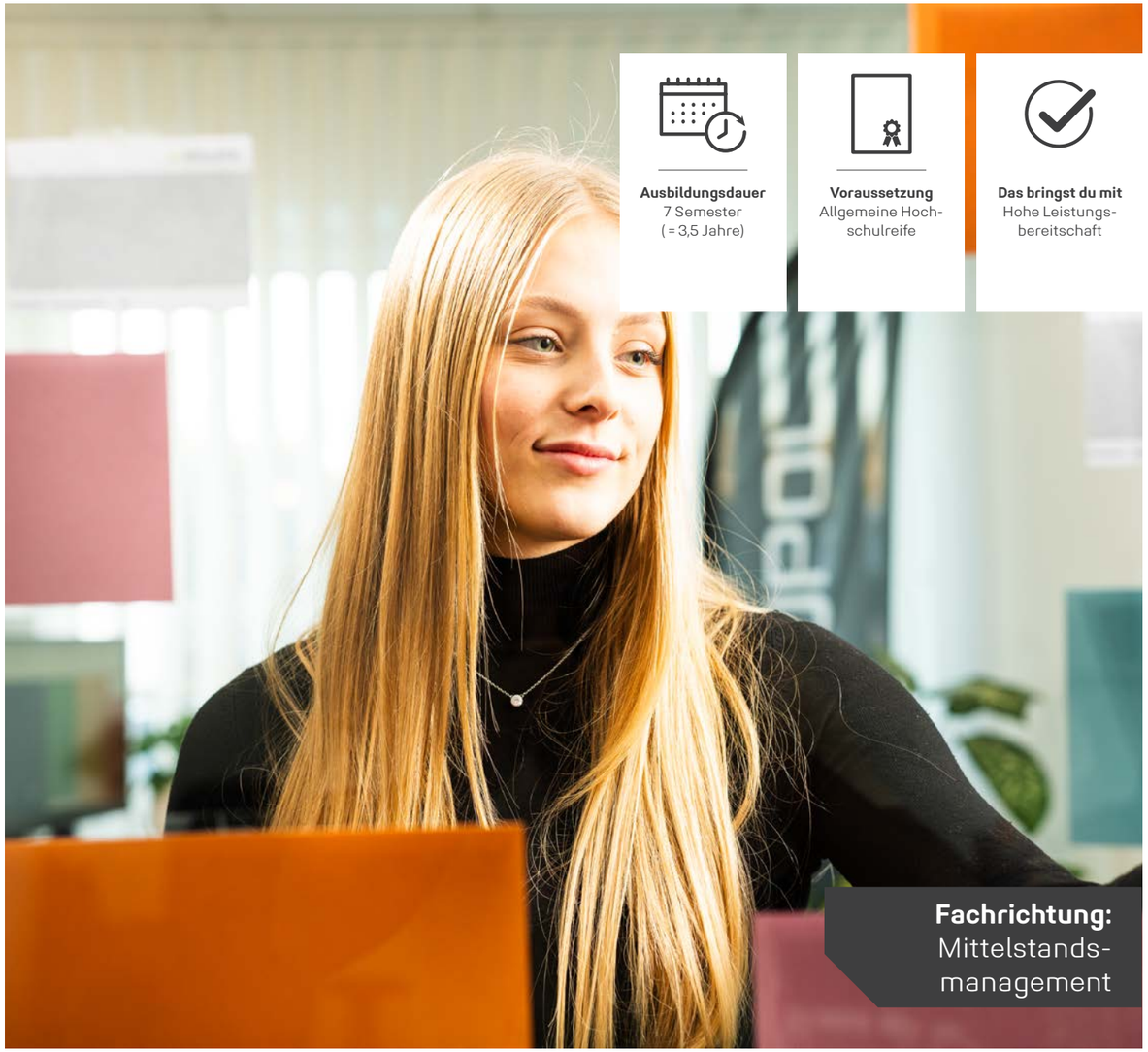

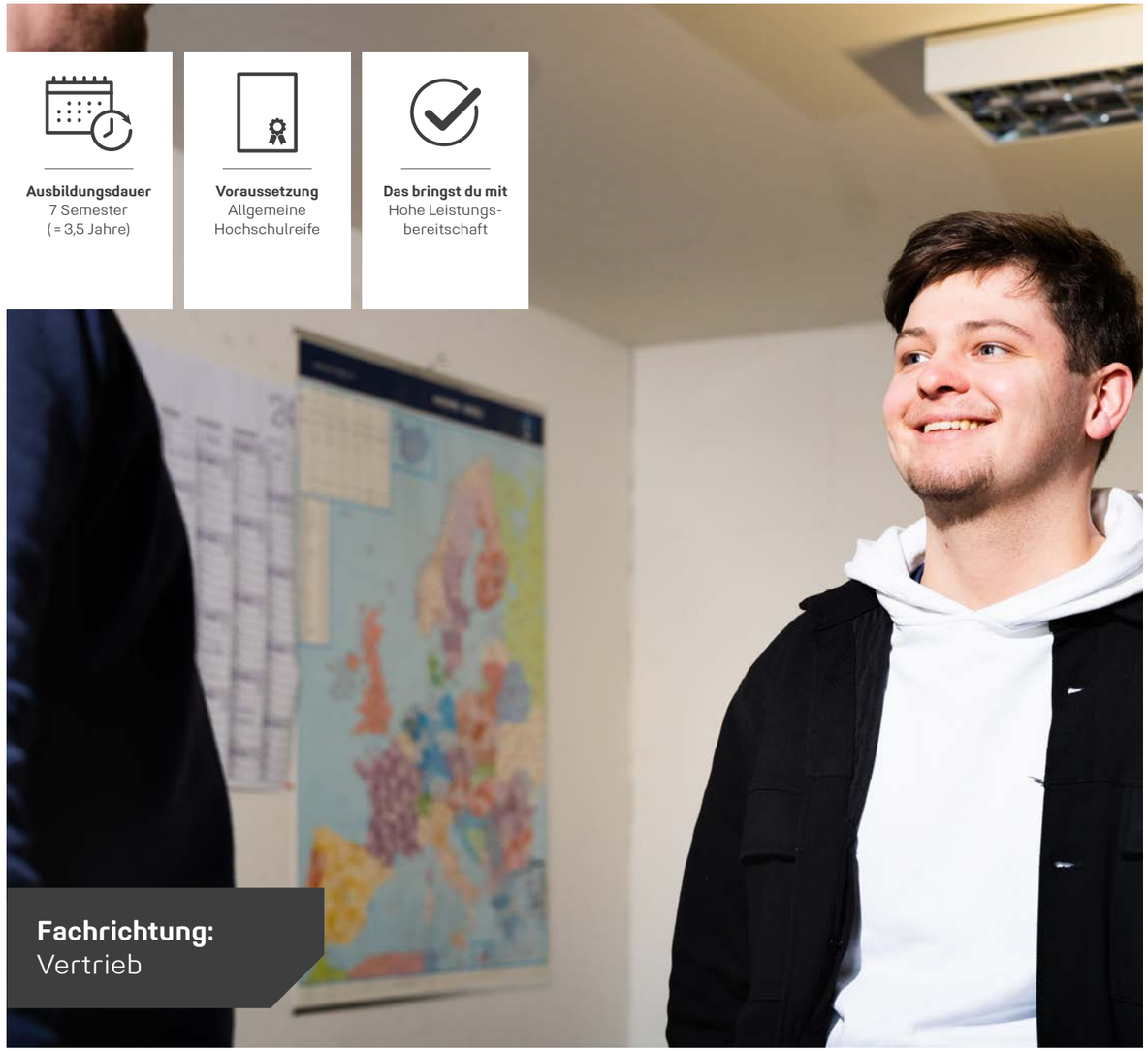

Ausbildungsdauer
7 Semester
(= 3,5 Jahre)

Voraussetzung
Allgemeine
Hochschulreife

Das bringst du mit
Hohe Leistungs-
bereitschaft

Fachrichtung:
Vertrieb

DUALER STUDIENGANG

Wirtschaftsingenieurwesen (B.Eng.)

Du möchtest wirtschaftliche und technische Lösungen für Kunden entwickeln? Dann ist unser Studiengang Wirtschaftsingenieurwesen der Schritt in die richtige Richtung. Bei uns hast du nicht nur die Möglichkeit, theoretisches Wissen zu erwerben, sondern kannst das Erlernte auch unmittelbar in unserem Betrieb anwenden.

In den 7 Semestern (3,5 Jahre) an der Technischen Hochschule Mittelhessen erwarten dich spannende Themen aus dem Bereich Ingenieurwesen, Betriebs- und Volkswirtschaftslehre, technischer Mechanik und Controlling. Du erwirbst Qualifikationen in CAD, Fertigungstechnik, Informatik und Englisch.

Die Studienvoraussetzungen sind die allgemeine Hochschulreife oder Fachhochschulreife. Unser Studiengang zeichnet sich durch einen Wechsel zwischen Theorie an der Universität und praktischer Arbeit im Unternehmen aus. Dabei kannst du das Gelernte direkt in die betriebliche Praxis umsetzen.

Projektarbeiten in den Praxisphasen des Studiums bieten dir die Möglichkeit, deine Fähigkeiten in realen Unternehmenssituationen zu vertiefen. Dieses Studium qualifiziert dich für den Einsatz im Vertriebsmarketing, Vertriebsmanagement und technischen Vertrieb.

Bereite dich darauf vor, sowohl in technischen als auch wirtschaftlichen Bereichen durchzustarten und innovative Lösungen für die Herausforderungen der modernen Arbeitswelt zu entwickeln!

Karriere Kickstart:

TOP-GRÜNDE FÜR EINE DUALE AUSBILDUNG

Das duale Ausbildungssystem bietet eine Reihe von Vorteilen, die es zu einer attraktiven Option machen. Hier sind einige Gründe, warum es sinnvoll ist, eine Ausbildung im dualen System zu absolvieren:

1. **Praxisnahe Ausbildung:** Das duale Ausbildungssystem zeichnet sich durch die Verbindung von theoretischem Wissen in der Berufsschule und praktischer Erfahrung im Betrieb aus. Dies ermöglicht es den Auszubildenden, ihre Fähigkeiten direkt in der Arbeitswelt anzuwenden und zu vertiefen. Die duale Ausbildung ermöglicht eine unmittelbare Verknüpfung von theoretischem Wissen in der Berufsschule und praktischer Anwendung im Betrieb. Dadurch wird das Gelernte direkt erlebbar und besser verinnerlicht.
2. **Berufliche Vielfalt:** Das duale System deckt eine breite Palette von Berufsfeldern ab. Egal ob im Handwerk, in der Industrie, im Dienstleistungssektor oder im Gesundheitswesen – es gibt eine Vielzahl von Ausbildungsberufen, die den unterschiedlichsten Interessen und Neigungen gerecht werden. Auch **REGUPOL** bietet eine Reihe von unterschiedlichsten Ausbildungsberufen an.
3. **Berufserfahrung und Netzwerkaufbau:** Während der Ausbildung sammeln die Lernenden nicht nur fachliche Kenntnisse, sondern knüpfen auch wertvolle Kontakte in der Arbeitswelt. Dies kann sich später bei der Jobsuche und beruflichen Entwicklung als vorteilhaft erweisen.
4. **Anerkannter Berufsabschluss:** Die duale Ausbildung schließt mit einem anerkannten Berufsabschluss ab. Dieser ermöglicht den direkten Einstieg in den Arbeitsmarkt und bietet solide Grundlagen für eine erfolgreiche berufliche Laufbahn.
5. **Verdienstmöglichkeiten während der Ausbildung:** Im dualen System erhalten Auszubildende in der Regel eine Ausbildungsvergütung. Dies ermöglicht es den Lernenden, bereits während der Ausbildung finanziell unabhängig zu sein und erste Erfahrungen im Umgang mit Geld zu sammeln.
6. **Berufliche Perspektiven:** Durch die praxisnahe Ausbildung im dualen System sind die Absolventen gut auf die Anforderungen des Arbeitsmarktes vorbereitet. Die erworbenen Fähigkeiten und Kenntnisse sind oft branchenspezifisch und gefragt. Eine abgeschlossene duale Ausbildung bildet oft den Grundstein für weitere Qualifikationen und Weiterbildungen. Viele Unternehmen, so wie auch **REGUPOL**, unterstützen ihre Mitarbeiter bei der beruflichen Weiterentwicklung.

UNTERSTÜTZUNG UND BENEFITS FÜR *Auszubildende*

In unserer Ausbildung bieten wir dir zahlreiche Vorteile, die deine berufliche Entwicklung fördern und dir eine optimale Startposition in deine Karriere verschaffen. Hier sind einige der herausragenden Leistungen, die dich bei uns erwarten:

Regelmäßige Feedbackgespräche
Wir legen großen Wert darauf, dich kontinuierlich zu unterstützen und fördern. Regelmäßige Feedbackgespräche helfen, deine Fortschritte zu erkennen und gemeinsam Ziele zu setzen.

Patenschaftsprogramme
Durch unsere Patenschaftsprogramme erhältst du individuelle Unterstützung und Anleitung von erfahrenen Auszubildenden, die dir bei deinem beruflichen Einstieg zur Seite stehen.

Interner Unterricht
Unser interner Unterricht bietet dir die Möglichkeit, dein Wissen kontinuierlich zu vertiefen und dich fachlich weiterzuentwickeln.

Infomappe für den Berufseinstieg
Wir erleichtern dir den Einstieg in den Beruf mit einer umfassenden Infomappe, die wichtige Informationen und Tipps für einen erfolgreichen Start enthält.

Attraktive Vergütung
Wir honorieren deine Leistungen angemessen und bieten eine wettbewerbsfähige Vergütung.

Bereitstellung eines betriebseigenen Notebooks
Für deine optimale Arbeitsumgebung stellen wir dir ein betriebseigenes Notebook zur Verfügung.

Gesunder Start
Wir fördern deine Gesundheit und Wohlbefinden mit gezielten Maßnahmen, damit du motiviert und leistungsfähig bleibst.

Umfassendes Beurteilungssystem
Unser Beurteilungssystem bietet eine transparente Bewertung deiner Leistungen und fördert die kontinuierliche Verbesserung.

Fahrsicherheitstraining
Deine Sicherheit ist uns wichtig. Daher bieten wir ein Fahrsicherheitstraining an, um deine Fähigkeiten im Straßenverkehr zu verbessern.

Prämie bei guten bzw. sehr guten Prüfungsleistungen
Exzellente Leistungen werden bei uns belohnt. Wir honorieren herausragende Prüfungsergebnisse mit attraktiven Prämien.

Einblicke in andere Berufsfelder, Möglichkeit für Auslandspraktika:
Du erhältst die Möglichkeit, über den Tellerrand zu schauen und deine beruflichen Horizonte zu erweitern, sei es durch Einblicke in andere Berufsfelder oder die Chance auf Auslandspraktika.

Betriebliche Altersvorsorge
Wir denken langfristig und unterstützen deine finanzielle Sicherheit durch eine betriebliche Altersvorsorge.

Bei uns profitierst du nicht nur von einer erstklassigen Ausbildung, sondern auch von zahlreichen Zusatzleistungen, die deine berufliche Entwicklung nachhaltig fördern.

Startklar zum Flug:

DAS BOARDING FÜR DEINE AUSBILDUNGSREISE

Das Onboarding ist nicht nur eine formale Einführung, sondern der Schlüssel zu einer aufregenden Reise, die deine berufliche Entwicklung in Gang setzt. Dieser Prozess ist darauf ausgerichtet, dich nicht nur mit den Grundlagen unserer Unternehmensstrukturen vertraut zu machen, sondern auch eine unterstützende Umgebung zu schaffen, in der du dich von Anfang an wohl und aufgehoben fühlt.

DAS ERWARTET DICH BEI DEINEM ONBOARDING:
Herzlich willkommen! Dein Onboarding beginnt mit einer herzlichen Begrüßung, bei der du die Gelegenheit hast, dich vorzustellen und andere Teammitglieder kennenzulernen.
Unternehmensvorstellung: In dieser Phase wirst du mehr über die Geschichte, Werte, Mission und die besondere Kultur des Unternehmens erfahren. Das gibt dir einen Einblick in die Arbeitsweise und Ziele der Organisation. Außerdem erhältst du durch spannende Präsentationen unserer Spezialisten wichtige Informationen über Datenschutz, Arbeitssicherheit und vieles mehr.
Einblick in deine Ausbildungsabteilung: Du wirst einen detaillierten Überblick über die Abteilungen erhalten, in der du deine Ausbildung absolvieren wirst. Das beinhaltet eine Vorstellung der Teammitglieder, deiner Aufgaben und der allgemeinen Abläufe.
Teamaktivitäten für eine starke Bindung: Neben den informativen Aspekten gibt es auch Raum für Teamaktivitäten, die die Teamdynamik stärken. Dies können beispielsweise Teambuilding-Übungen, gemeinsame Mittagspausen oder ein Grillabend am Lagerfeuer sein, um die Zusammenarbeit zu fördern.
Einführung in Unternehmensrichtlinien: Während des Onboardings wirst du mit den Unternehmensrichtlinien vertraut gemacht, die von Dresscodes bis hin zu Verhaltensstandards reichen können. Dies stellt sicher, dass du dich in der Unternehmensumgebung wohlfühlen kannst.

Kleiner Einblick gefällig?

GÜTESIEGEL AUSBILDUNG SÜDWESTFALEN der IHK Siegen

Wir freuen uns, dass **REGUPOL** das Gütesiegel "Ausbildung Südwestfalen" der Industrie- und Handelskammer (IHK) Siegen erhalten hat. Diese Auszeichnung würdigt unser kontinuierliches Engagement und unseren vorbildlichen Beitrag zur Ausbildung qualifizierter Fachkräfte in der Region.

Das Gütesiegel "Ausbildung Südwestfalen" steht für höchste Standards in der Ausbildung und wird von der IHK Siegen an Unternehmen verliehen, die sich durch herausragende Ausbildungsqualität, innovative Lehrmethoden und eine nachhaltige Förderung ihrer Auszubildenden auszeichnen.

Bei **REGUPOL** sehen wir die Ausbildung als einen zentralen Baustein für die Zukunft – sowohl für unsere Nachwuchskräfte als auch für die Entwicklung unserer Region. Das Gütesiegel der IHK Siegen unterstreicht unser Engagement, jungen Talenten eine erstklassige Ausbildung zu bieten und ihnen gleichzeitig Perspektiven für eine erfolgreiche berufliche Zukunft zu eröffnen.

IHK SIEGEN GÜTESIEGEL AUSBILDUNG SÜDWESTFALEN 2022 - 2026
REZERTIFIZIERUNG

WIR SIND Erasmus+ Ausbildungspartner

Seit 2017 sind wir stolzer Teilnehmer am Erasmus+ Programm, das Unternehmen die Möglichkeit bietet, ihre Auszubildenden für ein Berufspraktikum ins europäische Ausland zu entsenden.

Das Berufskolleg Wittgenstein in Kooperation mit dem renommierten ADC College organisiert diesen Lernaufenthalt, der unseren angehenden Industriekaufleuten die Chance bietet, im englischsprachigen Raum spannende berufliche, sprachliche und kulturelle Herausforderungen zu meistern. Der Aufenthalt ermöglicht es den Auszubildenden, ihre Fertigkeiten, Kenntnisse und Fähigkeiten in der Fremdsprache Englisch im realen Berufsumfeld zu erweitern und zu vertiefen, und darüber hinaus interkulturelle Kompetenzen zu entwickeln.

Erasmus+ unterstützt die Internationalisierung der beruflichen Bildung in Zeiten der Globalisierung und ermöglicht es Auszubildenden, Unternehmen und Schulen, internationale Austauschprogramme durchzuführen und zu finanzieren. Wir sind stolz darauf, als ERASMUS+ Ausbildungspartner unseren Beitrag zur Förderung der Internationalität und persönlichen Entwicklung unserer Auszubildenden zu leisten.

Karriereperspektiven und Übernahmechancen

BEI REGUPOL

Bei uns steht nicht nur die Ausbildung im Vordergrund, sondern auch die Perspektive auf eine langfristige Zusammenarbeit. Wir möchten mit dir gemeinsam erfolgreich durchstarten und dich nicht nur als Auszubildenden, sondern als zukünftigen Kollegen begrüßen.

Unser klares Ziel ist es, dich für unseren Eigenbedarf auszubilden und nach deinem erfolgreichen Abschluss in unser Team zu integrieren. Viele unserer heutigen Mitarbeiterinnen und Mitarbeiter haben ihre Karriere bei **REGUPOL** mit einer Ausbildung begonnen und sind nun seit Jahren fester Bestandteil unseres Teams.

Wenn du mit uns gemeinsam den Weg weitergehen möchtest, freuen wir uns darauf, dich nach erfolgreichem Abschluss deiner Ausbildung zu übernehmen. Dein Engagement, deine Leistungsbereitschaft und die gute Zusammenarbeit sind dabei entscheidende Faktoren.

Wir möchten jedoch darauf hinweisen, dass die wirtschaftliche Lage nicht immer vorhersehbar ist. Obwohl wir stets bestrebt sind, unsere Auszubildenden zu übernehmen, können wir leider nicht garantieren, dass in jedem Fall eine Übernahme möglich ist. Die Entwicklungen auf dem Markt und in der Wirtschaft sind dynamisch und können sich verändern.

Unsere Übernahmeentscheidungen basieren auf verschiedenen Faktoren, darunter auch die Verfügbarkeit von Kapazitäten in unserem Unternehmen. Sollte es dennoch einmal dazu kommen, dass eine Übernahme nicht möglich ist, stehen wir dir beratend zur Seite und unterstützen dich bei der Suche nach anderen beruflichen Perspektiven.

BESCHREIBUNG DER MÖGLICHKEITEN NACH Abschluss der Ausbildung

Bei uns endet deine Reise nicht mit dem Abschluss deiner Ausbildung. Ganz im Gegenteil – wir sehen darin den Startpunkt für deine individuelle berufliche Weiterentwicklung, und wir stehen fest an deiner Seite, um dich auf diesem Weg zu unterstützen. Unsere Unterstützung für ehemalige Auszubildende geht über den Ausbildungstag hinaus. Wir sind davon überzeugt, dass kontinuierliche Weiterbildung der Schlüssel zu einer erfolgreichen Karriere ist. Daher bieten wir unseren ehemaligen Azubis vielfältige Möglichkeiten, sich beruflich weiterzuentwickeln. Dabei haben wir stets im Blick, dass jeder Mensch einen individuellen Pfad einschlägt.

Deine Möglichkeiten

Fortbildungen:
Spezialisierte Fortbildungen ermöglichen es dir, das während deiner Ausbildung erworbene Wissen zu vertiefen. Hierbei stehen dir verschiedene Formate wie Kurse, Seminare oder Workshops zur Verfügung.

Meister- und Technikerqualifikationen:
Der Abschluss als Meister oder Techniker eröffnet dir in vielen Berufsfeldern die Möglichkeit, eine höhere Qualifikation zu erlangen. Damit stehen dir oft Perspektiven in Führungsaufgaben oder für die Übernahme von Verantwortung im Unternehmen offen.

Weiterbildungsstudium:
Ein berufsbegleitendes Studium ermöglicht es dir, einen akademischen Abschluss zu erlangen, während du weiterhin im Beruf tätig bist. Dies kann beispielsweise durch ein Abendstudium oder Fernstudium erfolgen.

Aufstiegsweiterbildungen:
Branchenspezifische Weiterbildungen wie zum Beispiel Fachwirt oder Industriemeister bieten dir die Chance, in Führungspositionen aufzusteigen.

Bitte beachte, dass eine Unterstützung durch **REGUPOL** im Rahmen von Fort- und Weiterbildungen selbstverständlich nur dann erfolgt, sofern die gewünschte Qualifikation einen Mehrwert für das Unternehmen darstellt. Unsere Förderung ist darauf ausgerichtet, gemeinsam mit unseren Mitarbeitern und ehemaligen Auszubildenden die bestmöglichen Entwicklungswege zu wählen, die sowohl individuellen Karrierezielen als auch den strategischen Bedürfnissen unseres Unternehmens entsprechen.

Story Time

DU BIST DIR UNSICHER? WIR HELFEN DIR AUF DEINER LAUFBAHN BEI REGUPOL

Joline Bätz

Disziplinwechsel bei REGUPOL
In der Probezeit habe ich gemerkt, dass der Beruf Kauffrau für Spedition & Logistikdienstleistungen nicht der Richtige für mich ist. Ich habe das bei den Ausbildern angesprochen und den Wunsch geäußert, innerhalb von **REGUPOL** in den Beruf Industriekauffrau zu wechseln. Meine Ausbilder haben sich darum gekümmert, den Ausbildungsplan überprüft und den Wechsel ermöglicht. Sie haben auch alles Organisatorische, wie die Abmeldung von der alten Berufsschule und die Anmeldung bei der neuen, sowie die Ummeldung bei der IHK, für mich erledigt. Der Start in die neue Ausbildung wurde mir erleichtert, indem sie mir Materialien zur Verfügung gestellt haben, um den verpassten Stoff nachzuholen. Insgesamt habe ich sehr gute Erfahrungen gemacht und bin froh darüber, diese Möglichkeit bei **REGUPOL** gehabt zu haben.

Selina Znischol

Vom Zweifel zur Leidenschaft
Meine Reise zur Industriekauffrau begann mit einer ständigen Unsicherheit, da ich in jedem Quartalsgespräch betonte, dass ich dachte, dass dieser Beruf nicht der Richtige für mich sei. Meine Ausbilderin Lisa setzte jedoch alles daran, die passende Abteilung für mich zu finden. Selbst nach internen Praktika im Versand und in der Produktion blieb die Suche nach meiner beruflichen Bestimmung herausfordernd. Schließlich, in letzter Minute, fand Lisa die Lösung und platzierte mich in der Marketingabteilung.

Dort entdeckte ich meine Leidenschaft und den perfekten Beruf für mich. Nach meiner Ausbildung wurde ich in der Marketingabteilung übernommen. Diese Wendung verdanke ich Lisas unermüdlichem Engagement. Heute, als Marketingreferentin, arbeite ich an aufregenden Projekten und bin ihr sehr dankbar. Ohne Lisa wäre das nicht möglich gewesen.

Lisa Marie Wetter

Eine Reise durch Planung, Produktion und Persönlichkeitsentwicklung
Ich habe mich für die Ausbildung zur technischen Industriekauffrau entschieden, weil ich einen Rundumblick von der Planung bis zum Verkauf eines Produkts bekommen wollte. Das hilft mir total in meinem Job, weil ich jetzt verstehe, wie alles abläuft. Am Anfang war es etwas komisch, weil ich die erste Frau in dieser Ausbildung war. Aber im Nachhinein bereue ich es nicht. Die Zeit in der Ausbildung war manchmal echt herausfordernd, besonders weil ich gemerkt habe, dass ich nicht so geschickt im Handwerken bin. Aber die Leute vor Ort waren sehr geduldig und ich habe nicht nur für die Arbeit, sondern auch für mein eigenes Leben viel gelernt. Das technische Wissen, das ich jetzt habe, hilft nicht nur in meinem Job, sondern auch zu Hause. Ich kann die Ausbildung jedem empfehlen. Der Locher, den ich während der Ausbildung gebaut habe, steht immer noch auf meinem Schreibtisch und erinnert mich an die gute Zeit.

Torben Völkel

Vom Maschinen- und Anlagenführer zur Produktionsplanung
Mein beruflicher Weg begann als Maschinen- und Anlagenführer. Während meiner Ausbildung stellte ich mir die entscheidende Frage: "Welche weiteren Bildungsmöglichkeiten gibt es für mich?" Durch mein Interesse am kaufmännischen Bereich erhielt ich die Gelegenheit, drei Monate an der Entwicklung eines SAP-Projekts teilzunehmen. Dank dieser Gelegenheit konnte ich im Bereich Produktion wichtige Grundlagen schaffen. Nach der Ausbildung wurde ich als Key-User für SAP in der Produktion eingesetzt. Als es in meiner Abteilung ruhiger wurde, bot mir ein Werksleiter die Möglichkeit, in die Arbeitsvorbereitung zu wechseln – ein Angebot, das ich gerne annahm. Die Erfahrungen in der Arbeitsvorbereitung waren äußerst positiv. Bereits in der Ausbildung erhielten wir umfassende Schulungen, die sich auch in meiner neuen Position in der Arbeitsvorbereitung in Bad Berleburg als sehr hilfreich erwiesen.

Noch Zweifel?

WIR HELFEN DIR, DIESE LOSZUWERDEN.

Du hast Probleme in der Schule?	Wir unterstützen dich mit internem Unterricht und Nachhilfe.
Sind da unfreundliche Leute, mit denen ich Probleme bekommen kann?	Bei Sorgen und Nöten bieten wir Dir immer einen kompetenten und verschwiegenen Ausbildungsbetreuer.
Wie sind denn bloß die anderen Azubis/Studies?	Keine Sorge. Du hast Zeit, alle kennen zu lernen, z. B. bei Begrüßungtreffen, Ausflügen, Fahrsicherheitstrainings, Feiern usw.
Ist das wirklich der richtige Beruf/das richtige Studium?	Um das herauszufinden, geben wir dir die Möglichkeit, ein internes Praktikum in einem ganz anderen Unternehmensbereich durchzuführen und du durchläufst während deiner Ausbildung verschiedene Abteilungen, sodass du einen Einblick in diese bekommst.

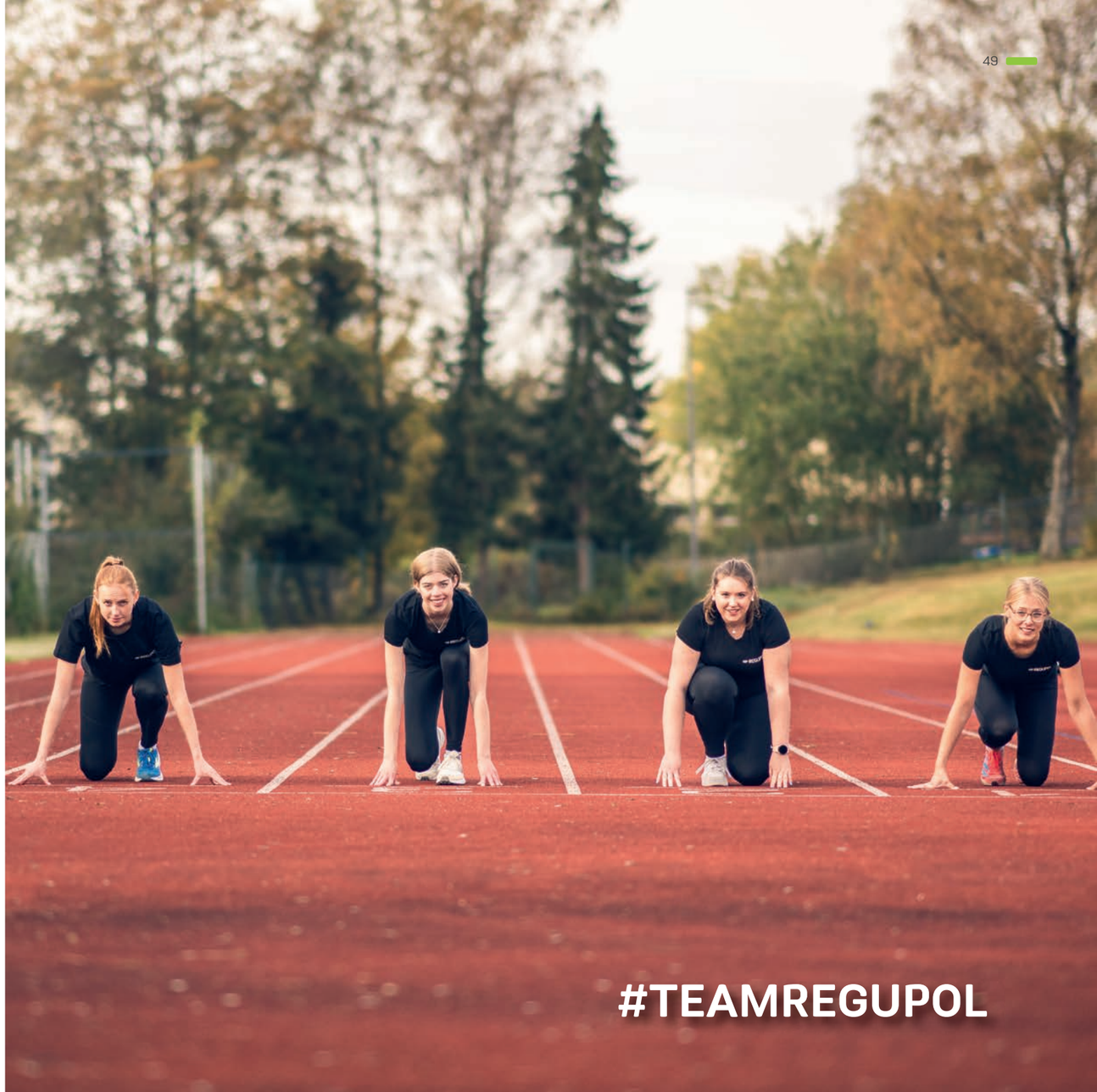

Im Überblick:

BEWERBUNGSPROZESS UND KONTAKTDATEN

Als Unternehmen legen wir großen Wert darauf, den Bewerbungsprozess für Ausbildungsplätze bei uns so transparent und zugänglich wie möglich zu gestalten. Unser Ziel ist es, Bewerbern eine positive Erfahrung zu bieten und mögliche Ängste oder Unsicherheiten zu nehmen. Hier sind einige Schritte im Bewerbungsprozess und Tipps, die Bewerbern helfen sollen:

1. Bewerbungsverfahren
Der Bewerbungsprozess bei uns beginnt über unser Bewerbungsformular auf der Website (www.regupol.de) oder per E-Mail an bewerbung@regupol.de.
Wir möchten Bewerbern den Prozess so einfach wie möglich gestalten, um Hürden zu minimieren.

2. Klare Anforderungen
Ein kurzes Anschreiben, ein Lebenslauf und die wichtigsten Qualifizierungsnachweise wie das letzte Schulzeugnis genügen.

3. Potenzial zeigen
In einem Einstellungstest wird ermittelt, ob deine Fähigkeiten zu dem Ausbildungsberuf passen.

4. Einladung zu Bewerbungsgesprächen
Bewerber, die zu einem Gespräch eingeladen werden, können sich auf einen offenen Austausch freuen. Wir interessieren uns für die Person hinter den Unterlagen und möchten mehr über die Motivation und die Erwartungen erfahren.

5. Unterstützung durch das Unternehmen:
Solltest du Fragen zum Bewerbungsprozess haben, zögere nicht, die genannten Ansprechpartner bei **REGUPOL** zu kontaktieren. Wir helfen gerne!

6. Feedbackkultur:
Nach Abschluss des Bewerbungsprozesses freuen wir uns über konstruktives Feedback, um unseren Bewerbungsprozess stetig weiterentwickeln zu können.

7. Gemeinsame Entwicklungsperspektiven:
Wir verstehen den Bewerbungsprozess als den Beginn einer gemeinsamen Reise. Wir betonen, dass die Ausbildung nicht nur eine Lernphase, sondern auch eine Phase der persönlichen und beruflichen Entwicklung ist.

Lisa Afflerbach

Ausbildungsleiterin
Phone +49 2751 803-271
li.afflerbach@regupol.de

Christof Homrighausen

Ausbilder gewerblich-technisch
Phone +49 2751 803-420
c.homrighausen@regupol.de

Falls ihr noch offene Fragen oder ein anderes Anliegen habt, könnt ihr euch jederzeit gerne mit unseren Ausbildern in Verbindung setzen. Sie werden euch weiterhelfen und euch bei dem Bewerbungsprozess unterstützen.

Unsere Ausbilder_innen

AUSBILDER KAUFMÄNNISCH

Lisa Afflerbach
Industriekaufleute

Sascha Althaus
Fachkräfte für Lagerlogistik, Fachlageristen

Sarah Brachmann
Mediengestalter

Robin Fischer
Kaufleute für Digitalisierungsmanagement

AUSBILDER GEW.-TECHN.

Ingo Grauel
Industriemechaniker

Christof Homrighausen
Maschinen- und Anlagenführer

Daniel Belz
Elektroniker für Betriebstechnik

Notizen

REGUPOL Germany GmbH & Co. KG
Am Hilgenacker 24
57319 Bad Berleburg
phone +49 2751 803-461
bewerbung@regupol.de

REGUPOL America LLC
REGUPOL Australia Pty. Ltd.
REGUPOL Acoustics Middle East FZE
REGUPOL Schweiz AG
REGUPOL Zebra Athletics LLC
BSW Shanghai CO. LTD.
PVP TRIPTIS GMBH

www.regupol.com

REG EDU CO D 062024
Online Version June 2024